



**GLOBAL
CONSTRUÇÕES**



RELATÓRIO FOTOGRÁFICO



PREFEITURA MUNICIPAL DE SANTALUZ-BA
SECRETARIA DE INFRAESTRUTURA

| | | | |
|--------------------------------------|--|---|---|
| PREGÃO ELETRÔNICO 009-2025 | ORDEM DE SERVIÇO: 049-2025 | CONTRATANTE: Prefeitura Municipal de Santaluz-Ba CNPJ/MF nº13.807.870/0001-19 | OBJETO: OBRA DE MANUTENÇÃO DA ESCOLA CENOS ANEXO. |
| ATA 001-2025 | INICIO DA OBRA 04/08/2025 | CONTRATADA: GLOBAL CNPJ/MF nº 23.694.541/001-62 | |
| BOLETIM DE MEDIÇÃO: BM-03 | DATA DA MEDIÇÃO: 01/10/2025 Á 14/10/2025 | | |

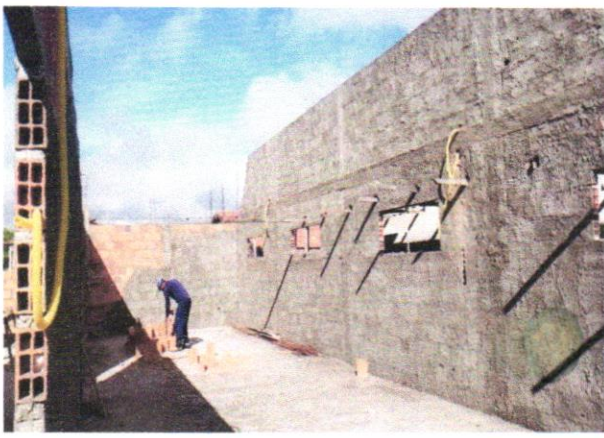
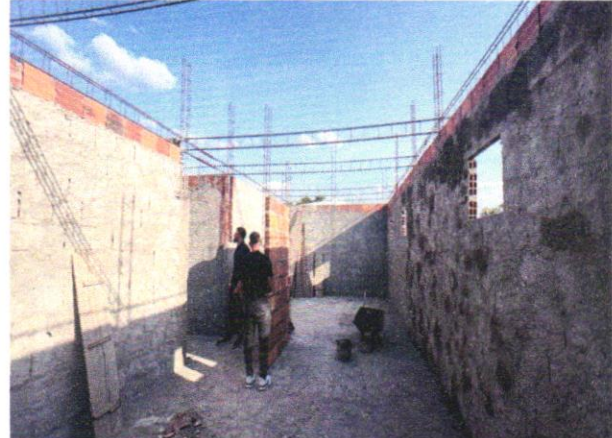
ANDAMENTO GERAL DA OBRA

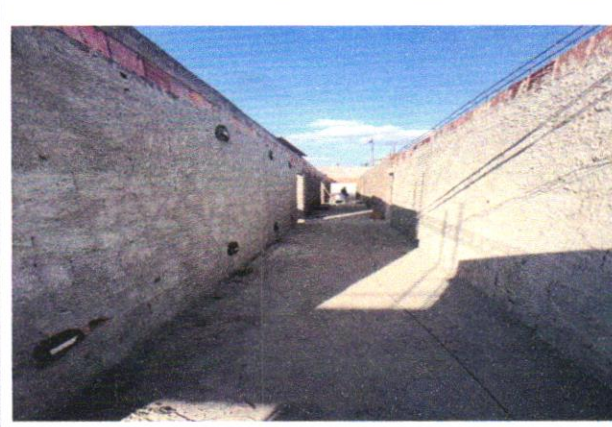
| 1 | 2 |
|--|--|
|  |  |
| DESCRIÇÃO | DESCRIÇÃO |
| CHAPISCO APLICADO EM ALVENARIA (COM PRESENÇA DE VÃOS) | ARMAÇÃO DE PILAR OU VIGA DE ESTRUTURA DE CONCRETO ARMADO EMBUTIDA EM ALVENARIA DE VEDAÇÃO UTILIZANDO AÇO CA-50 DE 10,0 |
| 3 | 4 |
|  |  |
| DESCRIÇÃO | DESCRIÇÃO |
| ARMAÇÃO DE PILAR OU VIGA DE ESTRUTURA DE CONCRETO ARMADO EMBUTIDA EM ALVENARIA DE VEDAÇÃO UTILIZANDO AÇO CA-50 DE 10,0 | CHAPISCO APLICADO EM ALVENARIA (COM PRESENÇA DE VÃOS) |

Camilla Ribeiro C. B. C. Ferreira
GLOBAL CONSTRUÇÕES
Camilla Ribeiro C. B. C. Ferreira
Eng. Civil
CREA-BA 051602557-0

Franklin de S. Silva





**GLOBAL
CONSTRUÇÕES**

RELATÓRIO FOTOGRÁFICO



PREFEITURA MUNICIPAL DE SANTALUZ-BA
SECRETARIA DE INFRAESTRUTURA

| | | | |
|--------------------------------------|--|---|---|
| PREGÃO ELETRÔNICO 009-2025 | ORDEM DE SERVIÇO 049-2025 | CONTRATANTE: Prefeitura Municipal de Santaluz-Ba CNPJ/MF nº13.807.870/0001-19 | OBJETO: OBRA DE MANUTENÇÃO DA ESCOLA CENOS ANEXO. |
| ATA 001-2025 | INICIO DA OBRA 04/08/2025 | CONTRATADA: GLOBAL CNPJ/MF nº 23.694.541/001-62 | |
| BOLETIM DE MEDIÇÃO: BM-03 | DATA DA MEDIÇÃO: 01/10/2025 À 14/10/2025 | | |

5

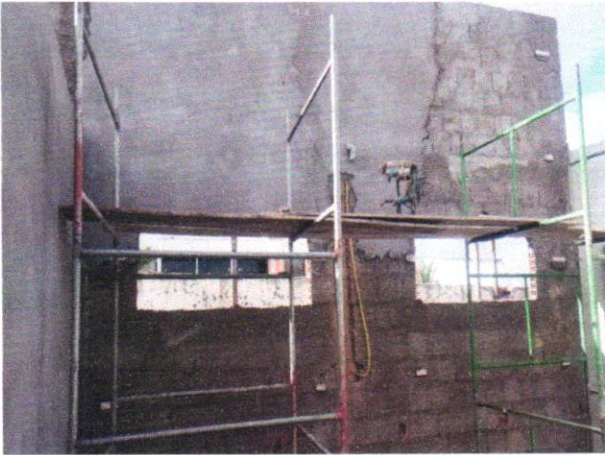

DESCRIÇÃO

MASSA ÚNICA, EM ARGAMASSA TRAÇO 1:2:8 PREPARO MANUAL, APLICADA MANUALMENTE EM PAREDES INTERNAS

6



DESCRIÇÃO

CHAPISCO APLICADO EM ALVENARIA (COM PRESENÇA DE VÃOS)

7



DESCRIÇÃO

MASSA ÚNICA, EM ARGAMASSA TRAÇO 1:2:8 PREPARO MANUAL, APLICADA MANUALMENTE EM PAREDES INTERNAS

8

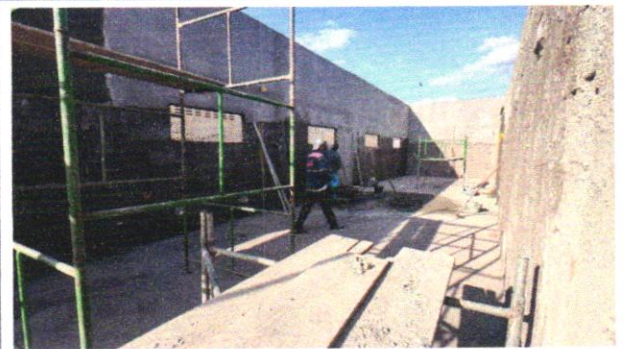

DESCRIÇÃO

MASSA ÚNICA, EM ARGAMASSA TRAÇO 1:2:8 PREPARO MANUAL, APLICADA MANUALMENTE EM PAREDES INTERNAS

GLOBAL CONSTRUÇÕES
Camilla Ribeiro C. B. C. Ferreira
Eng. Civil
CREA-BA 051602557-0

Franklin de J. Souza





**GLOBAL
CONSTRUÇÕES**

RELATÓRIO FOTOGRÁFICO



PREFEITURA MUNICIPAL DE SANTALUZ-BA
SECRETARIA DE INFRAESTRUTURA

| | | | |
|--------------------------------------|--|---|---|
| PREGÃO ELETRÔNICO 009-2025 | ORDEM DE SERVIÇO: 049-2025 | CONTRATANTE: Prefeitura Municipal de Santaluz-Ba CNPJ/MF nº13.807.870/0001-19 | OBJETO: OBRA DE MANUTENÇÃO DA ESCOLA CENOS ANEXO. |
| ATA 001-2025 | INICIO DA OBRA 04/08/2025 | CONTRATADA: GLOBAL CNPJ/MF nº 23.694.541/001-62 | |
| BOLETIM DE MEDIÇÃO: BM-03 | DATA DA MEDIÇÃO: 01/10/2025 À 14/10/2025 | | |

9

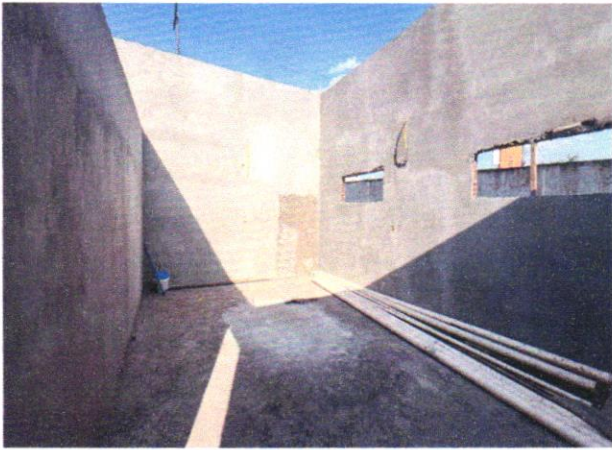

DESCRIÇÃO
MASSA ÚNICA, EM ARGAMASSA TRAÇO 1:2:8, PREPARO MECÂNICO, APLICADA MANUALMENTE EM PAREDES INTERNAS DE AMBIENTES COM ÁREA ENTRE 5M² E 10M², E = 17,5MM, COM TALISCAS. AF_03/2024

10

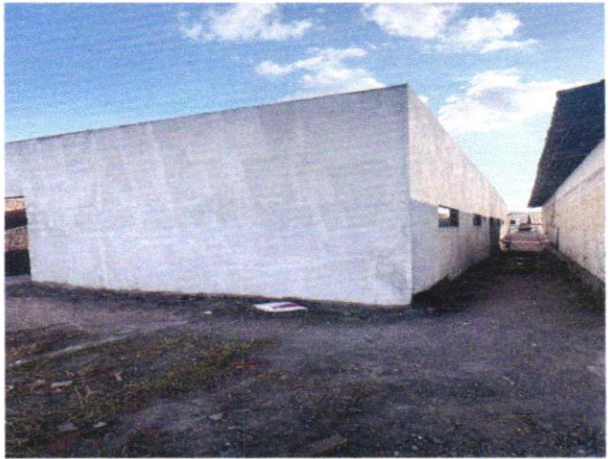

DESCRIÇÃO
FUNDO SELADOR ACRÍLICO, APLICAÇÃO MANUAL EM PAREDE

11



DESCRIÇÃO
IMPERMEABILIZAÇÃO DE SUPERFÍCIE COM MANTA ASFÁLTICA, DUAS CAMADAS,

12



DESCRIÇÃO
CHAPISCO APLICADO EM ALVENARIA (COM PRESENÇA DE VÃOS)

13

14

Camilla Ribeiro C. B. C. Ferreira
GLOBAL CONSTRUÇÕES
Camilla Ribeiro C. B. C. Ferreira
Eng. Civil
CREA-BA 051602567-0

Franklin da Silva
Franklin da Silva
Eng. Civil
CREA-BA 051602567-0





**GLOBAL
CONSTRUÇÕES**

RELATÓRIO FOTOGRÁFICO



PREFEITURA MUNICIPAL DE SANTALUZ-BA
SECRETARIA DE INFRAESTRUTURA

| | | | |
|--------------------------------------|--|--|---|
| PREGÃO ELETRÔNICO 009-2025 | ORDEM DE SERVIÇO: 049-2025 | CONTRATANTE: Prefeitura Municipal de Santaluz-Ba CNPJ/MF nº 13.807.870/0001-19 | OBJETO: OBRA DE MANUTENÇÃO DA ESCOLA CENOS ANEXO. |
| ATA 001-2025 | INICIO DA OBRA 04/08/2025 | CONTRATADA: GLOBAL CNPJ/MF nº 23.694.541/001-62 | |
| BOLETIM DE MEDIÇÃO: BM-03 | DATA DA MEDIÇÃO: 01/10/2025 À 14/10/2025 | | |



DESCRIÇÃO

CHAPISCO APLICADO EM ALVENARIA (COM PRESENÇA DE VÃOS)

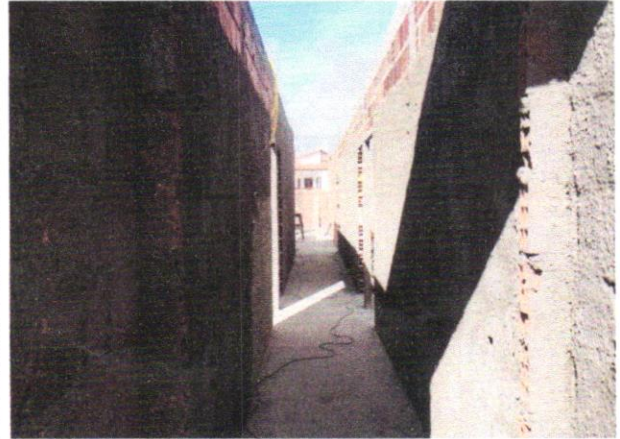

DESCRIÇÃO

CHAPISCO APLICADO EM ALVENARIA (COM PRESENÇA DE VÃOS)

15



DESCRIÇÃO

MASSA ÚNICA, EM ARGAMASSA TRAÇO 1:2:8, PREPARO MECÂNICO, APLICADA MANUALMENTE EM PAREDES INTERNAS DE AMBIENTES COM ÁREA ENTRE 5M² E 10M², E = 17,5MM. COM TALISCAS. AF_03/2024

17

16

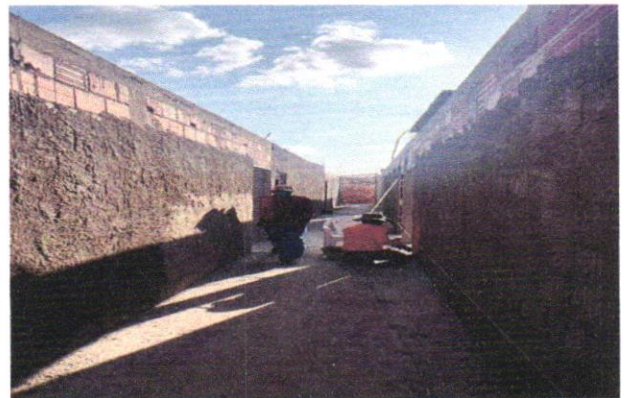

DESCRIÇÃO

CHAPISCO APLICADO EM ALVENARIA (COM PRESENÇA DE VÃOS)

18

GLOBAL CONSTRUÇÕES
Camilla Ribeiro C. B. C. Ferreira
Eng. Civil
CREA-BA 051602567-0

Handwritten signature in blue ink





**GLOBAL
CONSTRUÇÕES**

RELATÓRIO FOTOGRÁFICO



PREFEITURA MUNICIPAL DE SANTALUZ-BA
SECRETARIA DE INFRAESTRUTURA

| | | | |
|--------------------------------------|--|---|---|
| PREGÃO ELETRÔNICO 009-2025 | ORDEM DE SERVIÇO: 049-2025 | CONTRATANTE: Prefeitura Municipal de Santaluz-Ba CNPJ/MF nº13.807.870/0001-19 | OBJETO: OBRA DE MANUTENÇÃO DA ESCOLA CENOS ANEXO. |
| ATA 001-2025 | INICIO DA OBRA 04/08/2025 | CONTRATADA: GLOBAL CNPJ/MF nº 23.694.541/001-62 | |
| BOLETIM DE MEDIÇÃO: BM-03 | DATA DA MEDIÇÃO: 01/10/2025 Á 14/10/2025 | | |



DESCRIÇÃO

MASSA ÚNICA, EM ARGAMASSA TRAÇO 1:2:8, PREPARO MECÂNICO, APLICADA MANUALMENTE EM PAREDES INTERNAS DE AMBIENTES COM ÁREA ENTRE 5M² E 10M², E = 17,5MM, COM TALISCAS. AF_03/2024

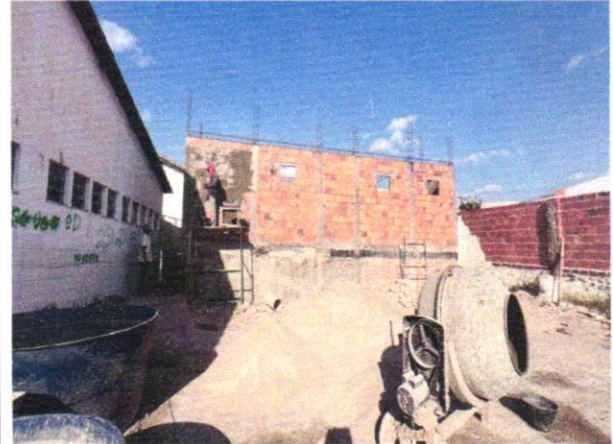

DESCRIÇÃO

ALVENARIA DE VEDAÇÃO DE BLOCOS CERÂMICOS FURADOS NA HORIZONTAL DE 9X14X19 CM

19



DESCRIÇÃO

ARMAÇÃO DE PILAR OU VIGA DE ESTRUTURA DE CONCRETO ARMADO EMBUTIDA EM ALVENARIA DE VEDAÇÃO UTILIZANDO AÇO CA-50 DE 10,0

20



DESCRIÇÃO

MASSA ÚNICA, EM ARGAMASSA TRAÇO 1:2:8, PREPARO MECÂNICO, APLICADA MANUALMENTE EM PAREDES INTERNAS DE AMBIENTES COM ÁREA ENTRE 5M² E 10M², E = 17,5MM, COM TALISCAS. AF_03/2024

Camilla Ribeiro C. B. C. Ferreira
GLOBAL CONSTRUÇÕES
Camilla Ribeiro C. B. C. Ferreira
Eng. Civil
CREA-BA 051602567-0

Frederico de Jesus
Frederico de Jesus
Eng. Civil

